

สถานการณ์น้ำบาดาลของประเทศไทย

GROUNDWATER SITUATION IN THAILAND

ปริมาณน้ำบาดาลที่กักเก็บ
รวม **1,137,713** ล้าน ลบ.ม.
(100 %)

ปริมาณการใช้น้ำบาดาลในแต่ละปี (ล้าน ลบ.ม./ปี)

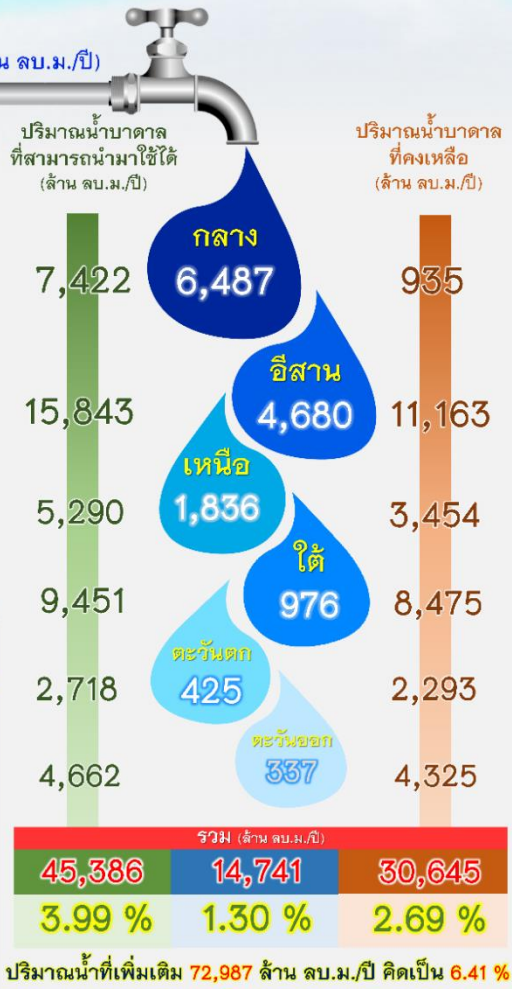
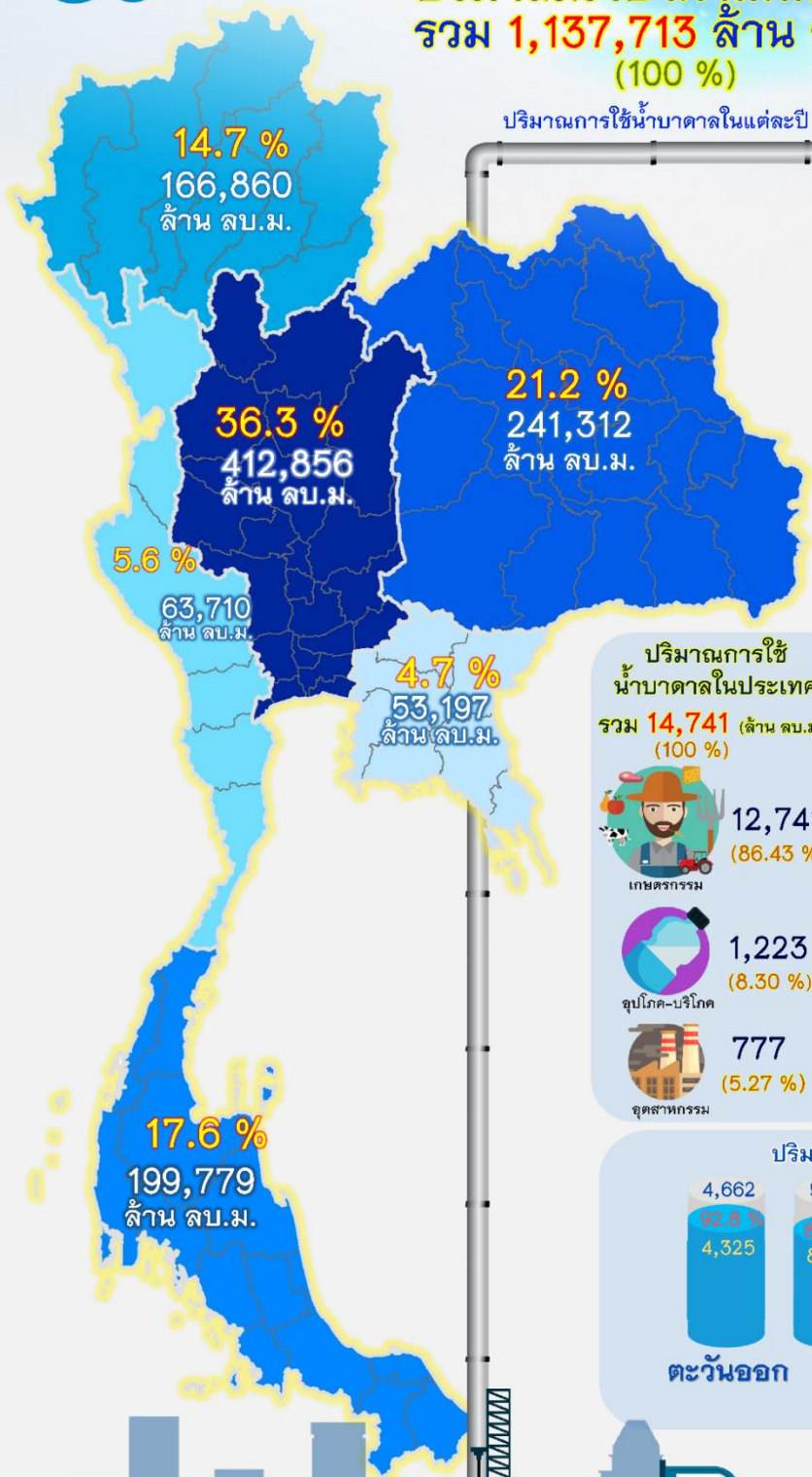

ปริมาณการใช้น้ำบาดาลในประเทศ
รวม **14,741** (ล้าน ลบ.ม./ปี)
(100 %)

- เกษตรกรรม: 12,741 (86.43 %)
- อุปโภค-บริโภค: 1,223 (8.30 %)
- อุตสาหกรรม: 777 (5.27 %)





กรมทรัพยากรน้ำบาดาล

สรุปรายงานสถานการณ์ประจำวัน

วันพฤหัสบดีที่ 28 พฤษภาคม 2563

สถานการณ์ฉุกเฉิน (ไม่มี)

นายสิทธิศักดิ์ มั่นอยู่ ผอ.สทบ.เขต 11 (อุบลราชธานี) ได้ถ่ายทอดองค์ความรู้และมอบนโยบายให้ส่วนปฏิบัติการ, ส่วนแผนงาน และหัวหน้าชุดเจาะบ่อน้ำบาดาลของ สทบ.เขต 11 อุบลราชธานี ให้ดำเนินการเจาะและก่อสร้างบ่อน้ำบาดาลให้ถูกต้องตามหลักวิชาการ ในพื้นที่ชุดหินอุกต้อนกลาง

สทบ. เขต 7 (กำแพงเพชร) ดำเนินการเจาะและพัฒนาบ่อน้ำบาดาล โครงการพัฒนาน้ำบาดาลเพื่อการเกษตรยั่งยืนนอกเขตชลประทานในพื้นที่ห้วยน้ำยากประจำปีงบประมาณ พ.ศ.2563 ณ บ้านนิคมพัฒนา หมู่ที่ 6 ต.นครเดิฐ อ.ศรีนคร จ.สุโขทัย

สทบ.เขต 8 (ราชบุรี) เร่งดำเนินการเจาะบ่อน้ำบาดาลโครงการน้ำเกษตรพลังงานแสงอาทิตย์บ่อสุดท้าย ณ บ้านหนองบัว ต.หนองจอก อ.ท่ายาง จ.เพชรบุรี

นายมณฑิธร จงจินากุล ผอ.สทบ.เขต 6 (ตรัง) ตรวจสอบสถานที่เพื่อจัดทำแผนการดำเนินโครงการพัฒนาน้ำบาดาลเพื่อความมั่นคงระดับชุมชน(งบเงินกู้ 63) พื้นที่ อ.บางขัน อ.นาบอน อ.ลานสกา และตรวจสอบสถานที่จัดทำโครงการพัฒนาแหล่งน้ำบาดาลเพื่อการเกษตรแปลงใหญ่ (ต่อยอด) อ.ท่าศาลา จ.นครศรีธรรมราช

นายสุรัตน์ บัวพันธ์ ผอ.สทบ.เขต 3 (สระบุรี) และคณะทำงาน ร่วมกิจกรรม ปลูกต้นไม้เพิ่มพื้นที่สีเขียวครั้งที่ 1 โดยมี นายแมนรัตน์ รัตนสุคนธ์ ผู้ว่าราชการจังหวัดสระบุรี เป็นประธานเปิดกิจกรรม ณ ศาลากลางจังหวัดสระบุรี

วันพุธที่ 27 พฤษภาคม 2563 เวลา 20.30 น. ศทส.ได้รายงานผลการดำเนินการช่วยเหลือประชาชนแก้ไขปัญหายากแฉ่ง ปี 2563 โครงการเจาะบ่อน้ำบาดาลรวมทั้งสิ้น 2,268 แห่ง, 2,831 บ่อ มียอดสะสมเจาะบ่อแล้วเสร็จถึงปัจจุบัน จำนวน 2,109 บ่อ

วันพุธที่ 27 พฤษภาคม 2563 เวลา 20.30 น. ศทส.ได้รายงานผลการดำเนินการของศูนย์เฉพาะกิจช่วยเหลือประชาชนสถานการณ์ภัยแล้ง 2562/2563 มีประชาชนติดต่อขอรับบริการช่วยเหลือผ่านทางโทรศัพท์และทางเว็บไซต์ ตั้งแต่วันที่ 26 พ.ย.62 ถึง 27 พ.ค.63 รวมทั้งสิ้น 4,248 ราย ดำเนินการให้ความช่วยเหลือแล้ว 3,733 ราย

2300000
2000000
1700000
1400000
1100000
800000
500000

2300000
2000000
1700000
1400000
1100000
800000
500000

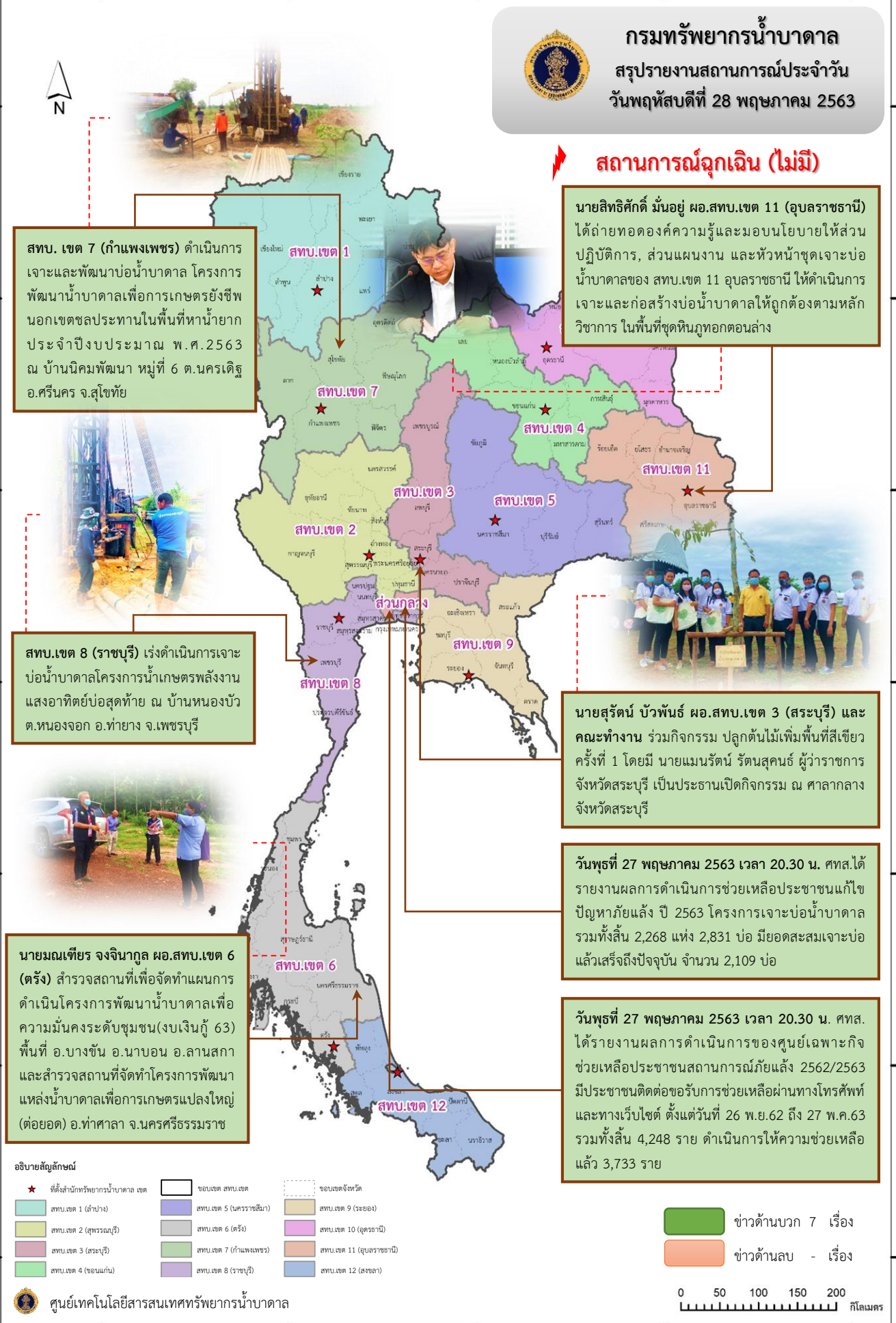

อธิบายสัญลักษณ์

- ★ ที่ตั้งสำนักทรัพยากรน้ำบาดาล เขต
- ขอบเขต สทบ.เขต
- ขอบเขตจังหวัด
- สทบ.เขต 1 (ลำปาง)
- สทบ.เขต 2 (สุพรรณบุรี)
- สทบ.เขต 3 (สระบุรี)
- สทบ.เขต 4 (ขอนแก่น)
- สทบ.เขต 5 (นครราชสีมา)
- สทบ.เขต 6 (ตรัง)
- สทบ.เขต 7 (กำแพงเพชร)
- สทบ.เขต 8 (ราชบุรี)
- สทบ.เขต 9 (ระยอง)
- สทบ.เขต 10 (อุดรธานี)
- สทบ.เขต 11 (อุบลราชธานี)
- สทบ.เขต 12 (สงขลา)

- ข้าวดำนวก 7 เรื่อง
- ข้าวดำนลบ - เรื่อง