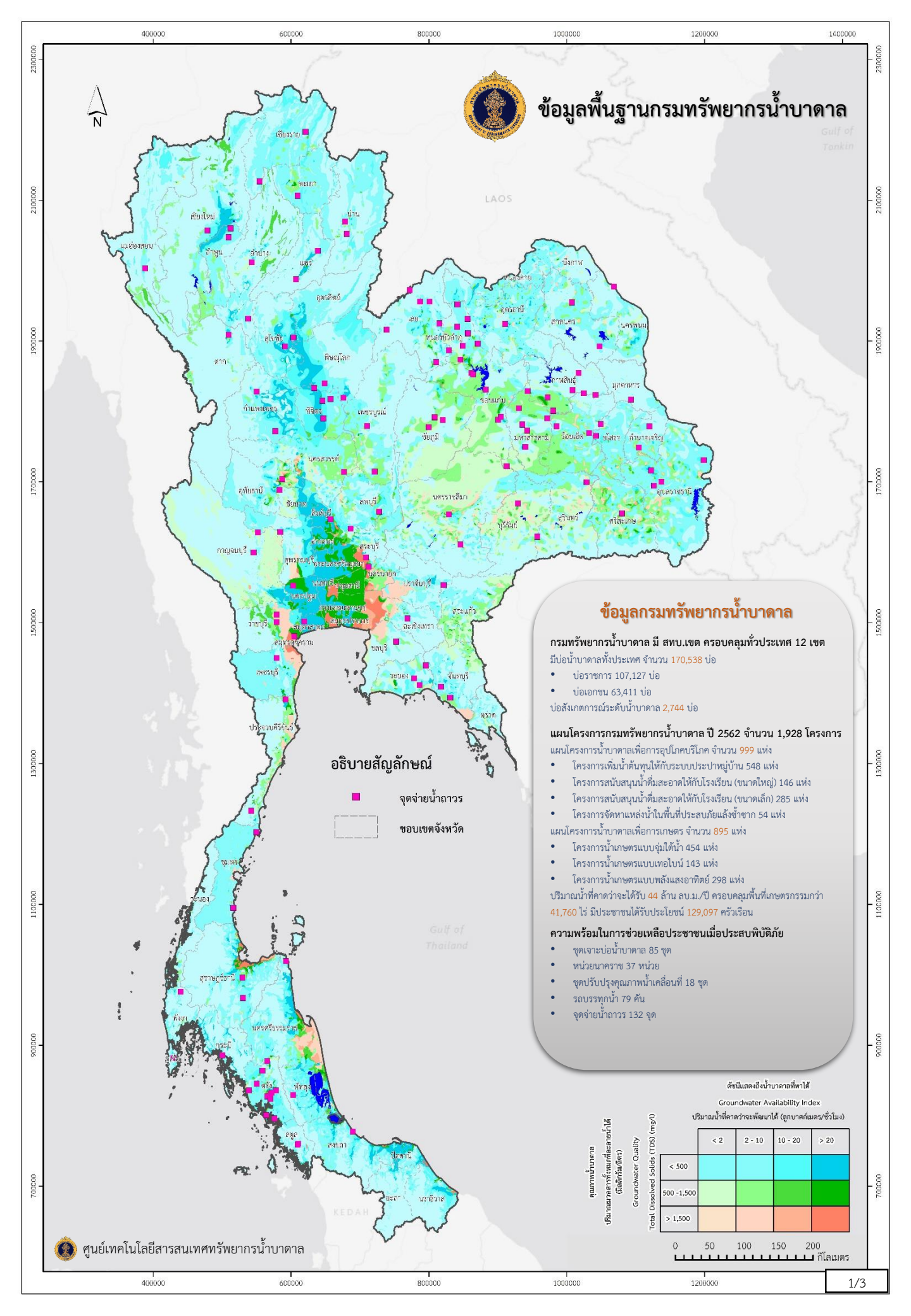
ข้อมูลพื้นฐานกรมทรัพยากรน้ำบาดาล
N
LAOS
Gulf of Tonkin
Gulf of Thailand
KEDAH
อธิบายสัญลักษณ์
จุดจ่ายน้ำถาวร
ขอบเขตจังหวัด
ข้อมูลกรมทรัพยากรน้ำบาดาล
กรมทรัพยากรน้ำบาดาล มี สทบ.เขต ครอบคลุมทั่วประเทศ 12 เขต
มีบ่อน้ำบาดาลทั้งประเทศ จำนวน 170,538 บ่อ
บ่อราชการ 107,127 บ่อ
บ่อเอกชน 63,411 บ่อ
บ่อสังเกตการณ์ระดับน้ำบาดาล 2,744 บ่อ
แผนโครงการกรมทรัพยากรน้ำบาดาล ปี 2562 จำนวน 1,928 โครงการ
แผนโครงการน้ำบาดาลเพื่อการอุปโภคบริโภค จำนวน 999 แห่ง
โครงการเพิ่มน้ำต้นทุนให้กับระบบประปาหมู่บ้าน 548 แห่ง
โครงการสนับสนุนน้ำดื่มสะอาดให้กับโรงเรียน (ขนาดใหญ่) 146 แห่ง
โครงการสนับสนุนน้ำดื่มสะอาดให้กับโรงเรียน (ขนาดเล็ก) 285 แห่ง
โครงการจัดหาแหล่งน้ำในพื้นที่ประสบภัยแล้งซ้ำซาก 54 แห่ง
แผนโครงการน้ำบาดาลเพื่อการเกษตร จำนวน 895 แห่ง
โครงการน้ำเกษตรแบบจุ่มได้น้ำ 454 แห่ง
โครงการน้ำเกษตรแบบเทอไบน์ 143 แห่ง
โครงการน้ำเกษตรแบบพลังแสงอาทิตย์ 298 แห่ง
ปริมาณน้ำที่คาดว่าจะได้รับ 44 ล้าน ลบ.ม./ปี ครอบคลุมพื้นที่เกษตรกรรมกว่า 41,760 ไร่ มีประชาชนได้รับประโยชน์ 129,097 ครัวเรือน
ความพร้อมในการช่วยเหลือประชาชนเมื่อประสบพิบัติภัย
ชุดเจาะบ่อน้ำบาดาล 85 ชุด
หน่วยนาคราช 37 หน่วย
ชุดปรับปรุงคุณภาพน้ำเคลื่อนที่ 18 ชุด
รถบรรทุกน้ำ 79 คัน
จุดจ่ายน้ำถาวร 132 จุด
ดัชนีแสดงถึงน้ำบาดาลที่พาได้
Groundwater Availability Index
ปริมาณน้ำที่คาดว่าจะพัฒนาได้ (ลูกบาศก์เมตร/ชั่วโมง)
< 2
2 - 10
10 - 20
> 20
คุณภาพน้ำบาดาล
ปริมาณสารละลายที่ละลายน้ำได้ (มิลลิกรัมลิตร)
Groundwater Quality
Total Dissolved Solids (TDS) (mg/l)
< 500
500 -1,500
> 1,500
0 50 100 150 200
กิโลเมตร
ศูนย์เทคโนโลยีสารสนเทศทรัพยากรน้ำบาดาล
1/3

กรมทรัพยากรน้ำบาดาล

สรุปรายงานสถานการณ์ประจำวัน
วันจันทร์ที่ 7 ตุลาคม 2562

สถานการณ์ฉุกเฉิน (ไม่มี)

สทบ.เขต 11 (อุบลราชธานี) ร่วมกับหน่วยงานในสังกัดกระทรวงทรัพยากรธรรมชาติและสิ่งแวดล้อม ช่วยเหลือ ฟื้นฟู ขนย้ายวัสดุ พื้นที่หลังถูกน้ำท่วมขัง ณ ศูนย์ปฏิบัติธรรมดอนปู่ตา ป่าช้าบ้านเดื่อโดม ต.โพธิ์ไทร อ.พิบูลมังสาหาร จ.อุบลราชธานี

อธิบายสัญลักษณ์

- ขอบเขต สทบ.เขต
- ขอบเขตจังหวัด
- สทบ.เขต 1 (ลำปาง)
- สทบ.เขต 2 (สุพรรณบุรี)
- สทบ.เขต 3 (สระบุรี)
- สทบ.เขต 4 (ขอนแก่น)
- สทบ.เขต 5 (นครราชสีมา)
- สทบ.เขต 6 (ตรัง)
- สทบ.เขต 7 (กำแพงเพชร)
- สทบ.เขต 8 (ราชบุรี)
- สทบ.เขต 9 (ระยอง)
- สทบ.เขต 10 (อุดรธานี)
- สทบ.เขต 11 (อุบลราชธานี)
- สทบ.เขต 12 (สงขลา)

ข่าวด้านบวก 1 เรื่อง

ข่าวด้านลบ - เรื่อง

สัญลักษณ์

- ดูแลตรวจสอบระบบประปาบาดาล
- แจกจ่ายน้ำดื่ม

0 50 100 150 200 กิโลเมตร

ศูนย์เทคโนโลยีสารสนเทศทรัพยากรน้ำบาดาล

แผนที่แสดงผลการดำเนินงานเจาะบ่อน้ำบาดาล กรมทรัพยากรน้ำบาดาล งบประมาณปี 2562

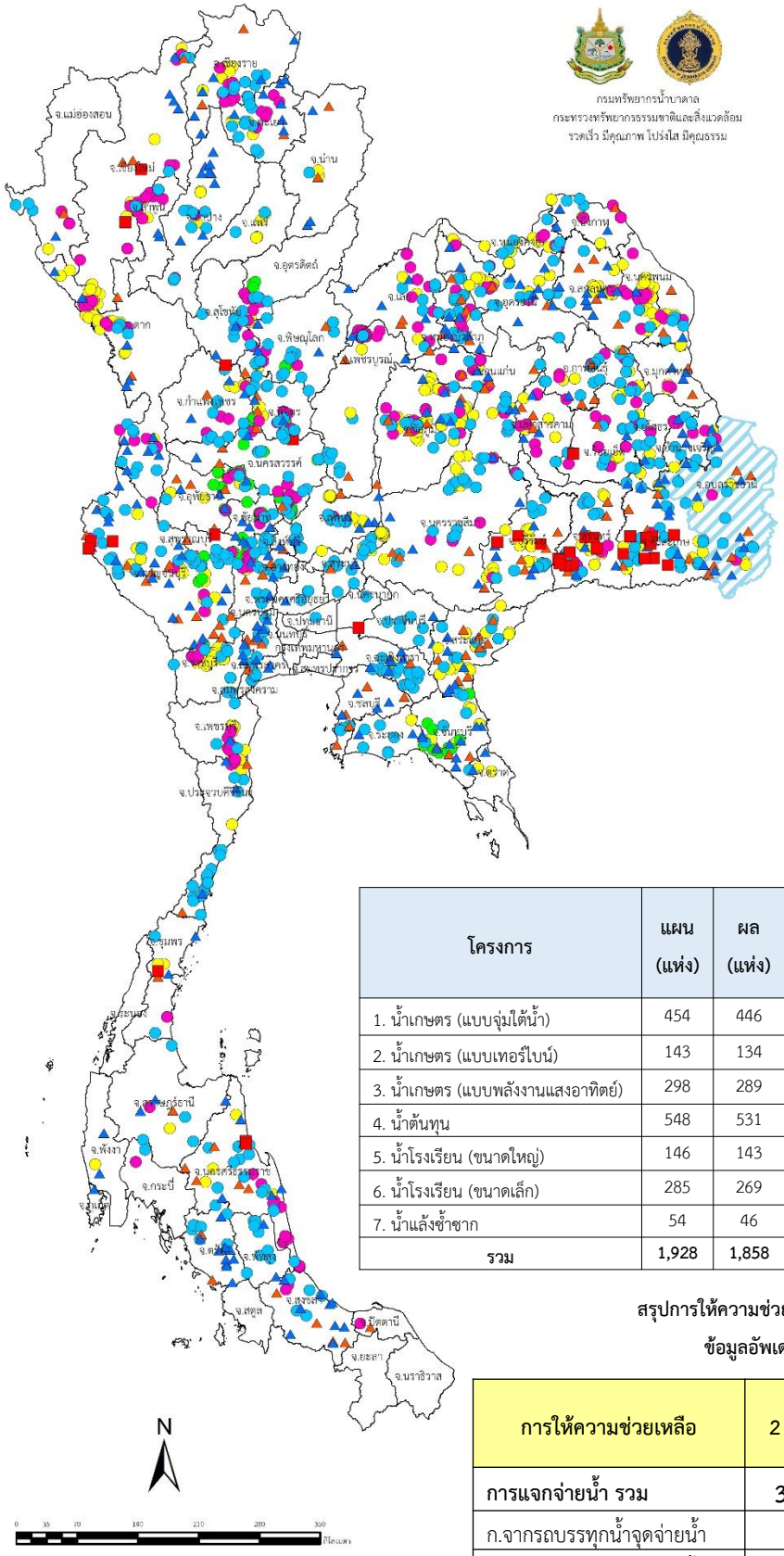

โครงการ	แผน (แห่ง)	ผล (แห่ง)	คิดเป็น %	ปริมาณน้ำที่คาดว่าจะได้ (ลบ.ม./ปี)	ครัวเรือน	ไร่
1. น้ำเกษตร (แบบจุ่มใต้น้ำ)	454	446	97.14	9,525,600	1,764	17,640
2. น้ำเกษตร (แบบเทอร์ไบน์)	143	134	93.71	2,894,400	536	5,360
3. น้ำเกษตร (แบบพลังงานแสงอาทิตย์)	298	289	93.96	9,072,000	2,240	16,800
4. น้ำต้นทุน	548	531	96.90	11,628,900	79,650	-
5. น้ำโรงเรียน (ขนาดใหญ่)	146	143	97.95	3,131,700	17,875	-
6. น้ำโรงเรียน (ขนาดเล็ก)	285	269	93.33	5,825,400	19,950	-
7. น้ำแล้งซ้ำซาก	54	46	83.33	985,500	5,625	-
รวม	**1,928**	**1,858**	**96.37**	**43,063,500**	**127,640**	**39,800**

สรุปการให้ความช่วยเหลือผู้ประสบพิบัติภัยจาก สทบ.เขต 1-12

ข้อมูลอัพเดตรายสัปดาห์ ณ วันที่ 2 ต.ค. 62

การให้ความช่วยเหลือ	2 ต.ค. 62	สะสม 2 ต.ค. 62	หน่วย
การแจกจ่ายน้ำ รวม	**39,620**	**39,620**	**ลิตร**
ก.จากรถบรรทุกน้ำจุดจ่ายน้ำ	-	-	ลิตร
ข.จากรถปรับปรุงคุณภาพน้ำ	39,020	39,020	ลิตร
ค.น้ำดื่มสะอาด/น้ำดื่มบรรจุขวด	600	600	ลิตร

ข้อมูลจาก กองแผนงาน กรมทรัพยากรน้ำบาดาล

(ข้อมูล ณ วันที่ 6 ตุลาคม พ.ศ. 2562)