ข้อมูลพื้นฐานกรมทรัพยากรน้ำบาดาล

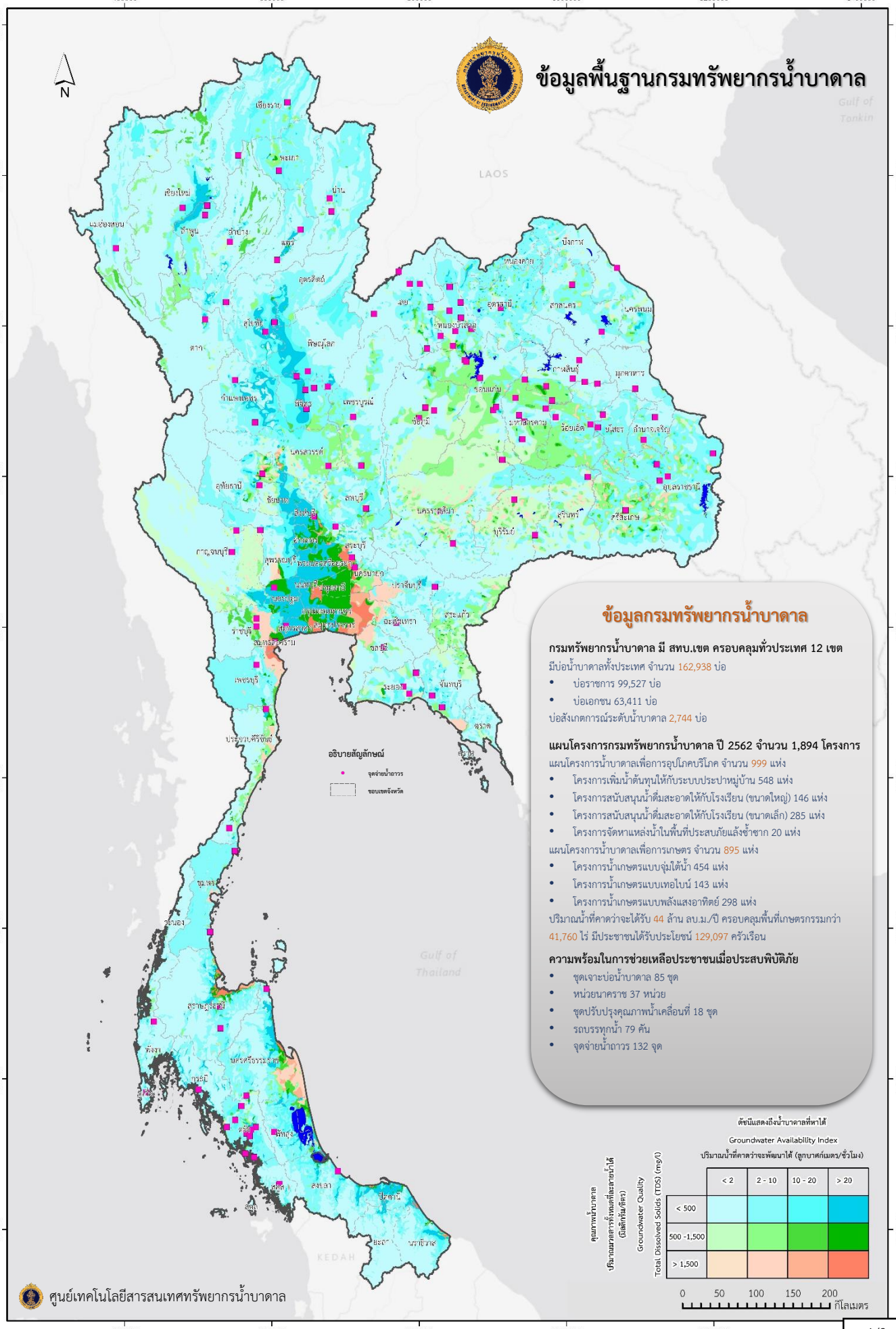

ข้อมูลกรมทรัพยากรน้ำบาดาล

กรมทรัพยากรน้ำบาดาล มี สทบ.เขต ครอบคลุมทั่วประเทศ 12 เขต

มีบ่อน้ำบาดาลทั้งประเทศ จำนวน 162,938 บ่อ

- บ่อราชการ 99,527 บ่อ
- บ่อเอกชน 63,411 บ่อ

บ่อสังเกตการณ์ระดับน้ำบาดาล 2,744 บ่อ

แผนโครงการกรมทรัพยากรน้ำบาดาล ปี 2562 จำนวน 1,894 โครงการ

แผนโครงการน้ำบาดาลเพื่อการอุปโภคบริโภค จำนวน 999 แห่ง

- โครงการเพิ่มน้ำต้นทุนให้กับระบบประปาหมู่บ้าน 548 แห่ง
- โครงการสนับสนุนน้ำดื่มสะอาดให้กับโรงเรียน (ขนาดใหญ่) 146 แห่ง
- โครงการสนับสนุนน้ำดื่มสะอาดให้กับโรงเรียน (ขนาดเล็ก) 285 แห่ง
- โครงการจัดหาแหล่งน้ำในพื้นที่ประสบภัยแล้งซ้ำซาก 20 แห่ง

แผนโครงการน้ำบาดาลเพื่อการเกษตร จำนวน 895 แห่ง

- โครงการน้ำเกษตรแบบจุ่มใต้น้ำ 454 แห่ง
- โครงการน้ำเกษตรแบบเทอไบน์ 143 แห่ง
- โครงการน้ำเกษตรแบบพลังแสงอาทิตย์ 298 แห่ง

ปริมาณน้ำที่คาดว่าจะได้รับ 44 ล้าน ลบ.ม./ปี ครอบคลุมพื้นที่เกษตรกรรมกว่า 41,760 ไร่ มีประชาชนได้รับประโยชน์ 129,097 ครัวเรือน

ความพร้อมในการช่วยเหลือประชาชนเมื่อประสบพิบัติภัย

- ชุดเจาะบ่อน้ำบาดาล 85 ชุด
- หน่วยนาคราช 37 หน่วย
- ชุดปรับปรุงคุณภาพน้ำเคลื่อนที่ 18 ชุด
- รถบรรทุกน้ำ 79 คัน
- จุดจ่ายน้ำถาวร 132 จุด

ศูนย์เทคโนโลยีสารสนเทศทรัพยากรน้ำบาดาล

กรมทรัพยากรน้ำบาดาล

สรุปรายงานสถานการณ์ประจำวัน
วันอังคารที่ 14 พฤษภาคม 2562

สถานการณ์ฉุกเฉิน (ไม่มี)

สทบ. เขต 8 ราชบุรี ชุดปฏิบัติการนาคราช เข้าตรวจสอบแก้ไขระบบประปาบาดาลทันทีหลังจากได้รับการประสานทางโทรศัพท์จากโรงเรียนบ้านเขาช้าง อ.ปากท่อ จ.ราชบุรี

ซึ่งได้รับโครงการน้ำโรงเรียนฯ ปีงบประมาณ 2559และได้ซ่อมแซมแก้ไขให้ใช้งานได้ปกติแล้วพร้อมกับให้คำแนะนำครูและบุคลากรในการแก้ไขซ่อมแซมเบื้องต้นและน้ำบาดาลก็พร้อมที่จะสนับสนุนให้เด็กนักเรียนและครูมีน้ำดื่มที่สะอาด

สทบ. เขต 11 อุบลราชธานี หน่วยนาคราชได้เข้าซ่อมบำรุงระบบประปาน้ำดื่มสะอาดพร้อมแนะนำการใช้งานเพิ่มเติมเนื่องจากผู้รับผิดชอบเดิมเกษียณอายุราชการ ณ โรงเรียนบ้านโนนจานหนองแสง หมู่ 6 ต.ท่าไห อ.เขื่องใน จ.อุบลราชธานี ทำให้บุคลากรครูและนักเรียน ได้มีน้ำใช้ฝ่าวิกฤตภัยแล้ง ปี พ.ศ. 2562 ได้

อธิบายสัญลักษณ์

- ขอบเขต สทบ.เขต
- ขอบเขตจังหวัด
- สทบ.เขต 1 (ลำปาง)
- สทบ.เขต 2 (สุพรรณบุรี)
- สทบ.เขต 3 (สระบุรี)
- สทบ.เขต 4 (ขอนแก่น)
- สทบ.เขต 5 (นครราชสีมา)
- สทบ.เขต 6 (ตรัง)
- สทบ.เขต 7 (กำแพงเพชร)
- สทบ.เขต 8 (ราชบุรี)
- สทบ.เขต 9 (ระยอง)
- สทบ.เขต 10 (อุดรธานี)
- สทบ.เขต 11 (อุบลราชธานี)
- สทบ.เขต 12 (สงขลา)

- ข่าวด้านบวก 2 เรื่อง
- ข่าวด้านลบ - เรื่อง

สัญลักษณ์

- ดูแลตรวจสอบระบบประปาบาดาล
- แจกจ่ายน้ำดื่ม

0 50 100 150 200 กิโลเมตร

ศูนย์เทคโนโลยีสารสนเทศทรัพยากรน้ำบาดาล

แผนที่แสดงผลการดำเนินงานเจาะบ่อน้ำบาดาล กรมทรัพยากรน้ำบาดาล งบประมาณปี 2562

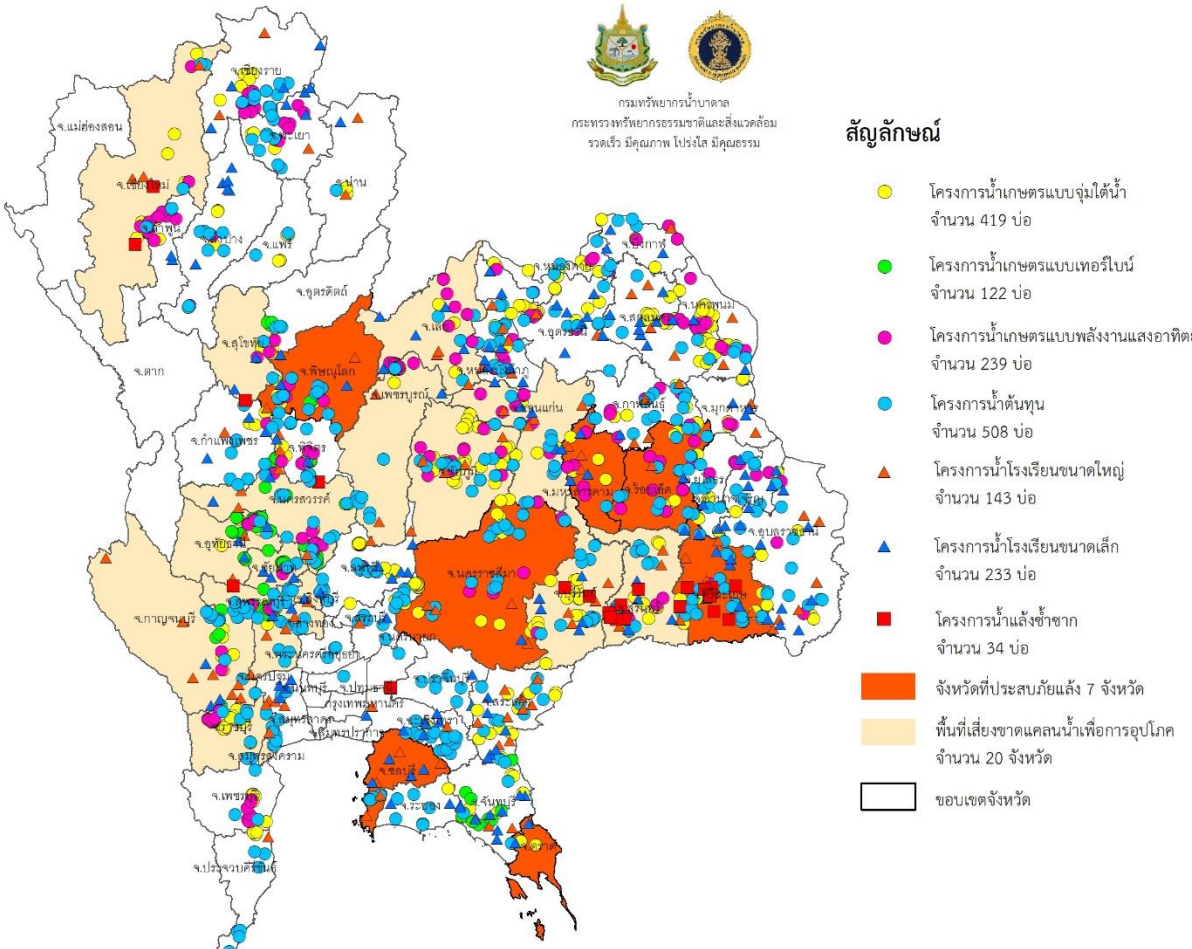

โครงการ	แผน (แห่ง)	ผล (แห่ง)	คิดเป็น %	ปริมาณน้ำที่คาดว่าจะได้ (ลบ.ม./ปี)	ครัวเรือน	ไร่
1. น้ำเกษตร (แบบจุ่มใต้น้ำ)	454	419	92.29	9,050,400	1,676	16,760
2. น้ำเกษตร (แบบเทอร์ไบน์)	143	122	85.31	2,635,200	488	4,880
3. น้ำเกษตร (แบบพลังงานแสงอาทิตย์)	298	239	80.20	7,743,600	1,912	14,340
4. น้ำต้นทุน	548	508	92.70	11,103,300	76,050	-
5. น้ำโรงเรียน (ขนาดใหญ่)	146	143	97.95	3,131,700	17,875	-
6. น้ำโรงเรียน (ขนาดเล็ก)	285	233	81.75	4,993,200	17,100	-
7. น้ำแล้งซ้ำซาก	20	34	170.00	744,600	4,250	-
รวม	**1,894**	**1,698**	**89.65**	**39,402,000**	**119,351**	**35,980**

สรุปการให้ความช่วยเหลือผู้ประสบพิบัติภัยจาก สทบ.เขต 1-12

ข้อมูลอัพเดตรายสัปดาห์ ณ วันที่ 8 พ.ค. 62

การให้ความช่วยเหลือ	8 พ.ค. 62	สะสม 1 ต.ค. 61 – 8 พ.ค. 62	หน่วย
การแจกจ่ายน้ำ รวม	**17,600**	**6,853,030**	**ลิตร**
ก.จากรถบรรทุกน้ำจุดจ่ายน้ำ	16,300	1,802,100	ลิตร
ข.จากรถปรับปรุงคุณภาพน้ำ	400	4,997,925	ลิตร
ค.น้ำดื่มสะอาด/น้ำดื่มบรรจุขวด	900	53,005	ลิตร

ข้อมูลจาก กองแผนงาน กรมทรัพยากรน้ำบาดาล

(ข้อมูล ณ วันที่ 13 พฤษภาคม พ.ศ. 2562)